

SPIEGEL MET VERLICHTING UNO

Attentie!

- Bestudeer zorgvuldig deze montagehandleiding voor aanvang van de montage van de spiegel of het vervangen van de verlichting.
- Controleer de inhoud van de verpakking op beschadigingen.
- Schakel de stroom uit voordat u begint met werkzaamheden aan de elektrische installatie.
- Verzekert u ervan dat de gekozen plaats van installatie voldoet aan de vermelde veiligheidsnormen.
- De elektrische installatie dient conform de geldende, nationale voorschriften uitgevoerd te worden.
- De elektrische aansluiting dient beveiligd te zijn door een aardlekschakelaar met een nominale aanspreekstroom van ten hoogste 30mA.
- Schakel een erkend elektricien in indien u twijfelt bij de aansluiting van de elektriciteit.
- Bewaar deze gebruiksaanwijzing zorgvuldig.

Toepassingen

- Deze spiegelverlichting kan gebruikt worden in de badkamer op plaatsen vallend onder Zone 3 (zie afbeelding)

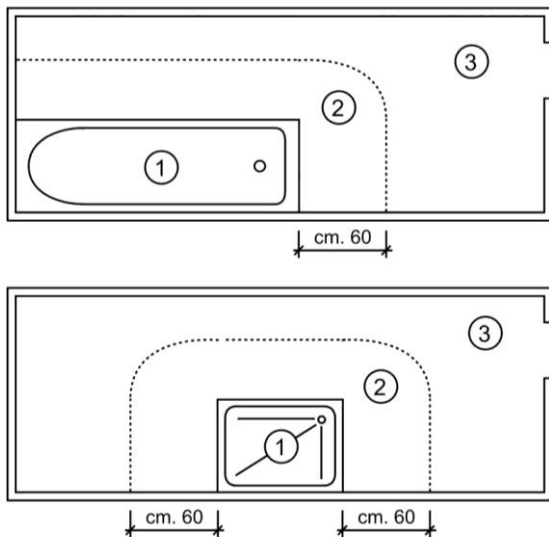

Eigenschappen:

- floatglas dikte 4 mm
- randen licht rond geslepen
- rvs mat kader met geïntegreerd ophangstelsel
- voltage 230V
- TL-verlichting type Cool White
- incl. voorschakelapparaat (vsa)
- klasse IP23 CL II
- incl. wandhaken, schroeven en pluggen
- montagewijze staand en liggend

Specificaties:

art.nr.	afmeting spiegel	afmeting lichtvlak	verlichting	OPTIONEEL spiegel verwarming	
	h x b in mm	h x b mm		art.nr	h x b mm
620141	700 x 500	20 x 260	1 x 8W	680015	274 x 274
620142	700 x 600	20 x 480	1 x 13W	680015	274 x 274
620143	700 x 700	20 x 510	1 x 14W	680016	524 x 524
620144	700 x 800	20 x 510	1 x 14W	680016	524 x 524
620145	700 x 900	20 x 510	1 x 14W	680018	524 x 740
620146	700 x 1000	20 x 810	1 x 21W	680018	524 x 740
620147	700 x 1100	20 x 810	1 x 21W	680018	524 x 740
620148	700 x 1200	20 x 810	1 x 21W	680017	524 x 1024
620149	700 x 1300	20 x 1110	1 x 28W	680017	524 x 1024
620150	700 x 1400	20 x 1110	1 x 28W	680017	524 x 1024



Montage

- Leg de spiegel op een vlakke, schone en zachte ondergrond.
- De achterzijde van het rvs kader is voorzien van uitgestanste beugelhouders. Meet de hartafstand tussen de beugelhouders op.
- Bepaal hiermee de positie van de wandhaken op de wand.
- Monteer de wandhaken.
- Sluit de verlichting via de kroonsteen op het lichtnet aan.
- Bevestig de spiegel aan de muur door de uitgestanste beugelhouders van de spiegel over de wandhaken te plaatsen.

Reiniging/Onderhoud/Gebruik

- De spiegel dient met een zachte droge doek gereinigd te worden.
- Voor hardnekkige vlekken kunt u een leren zeem gebruiken die in warm water uitgespoeld is en goed uitgewrongen is. Eventuele achtergebleven druppels aan de randen moeten verwijderd worden.
- **Geen chemicaliën of reinigingsmiddelen gebruiken!**
- **Voorkom vocht of water op dit product.**
- Bij vervanging van de TL-lampen eerst stroom uitschakelen, en wachten tot de lampen afgekoeld zijn. Uitsluitend zelfde type TL en wattage gebruiken.
- Spiegel van de muur afnemen. Let op: ontkoppel de bedrading van de spiegel!
- Schroef de afdekplaat van het verlichtingscompartiment los.
- Trek voorzichtig de TL-verlichting uit het contactblok.
- Vervang de lamp.
- Plaats nu de afdekplaat terug en monteer de schroeven.
- Sluit de spiegel opnieuw aan.

Garantie

- De garantieperiode op dit product bedraagt 2 jaar.
- Bij verwerking van de verzilveringslaag van de spiegel is de garantie enkel geldig bij correct onderhoud en conforme plaatsing. Zie ook EN1036
- Aangezien de kwaliteit van het aanbrengen van een spiegel-ophangstelsel en transformator/driver en of verlichting van vele factoren afhangt, die niet door ons kunnen worden beïnvloed, moeten we iedere aansprakelijkheid, die verder gaat dan het vervangen van een foutief product, afwijzen. Dit geldt in het bijzonder voor gevolg- en vermogensschades, veroorzaakt door foutieve montage. Let u hierbij ook op onze algemene leveringsvoorwaarden.
- Neem bij vragen of klachten contact op met uw leverancier.

Informatie

- Voor meer informatie bezoek onze website op www.raminex.nl.