

LIVARO SPIEGEL MET INDIRECTE VERLICHTING

Attentie!

- Bestudeer zorgvuldig deze montagehandleiding voor aanvang van de montage van de spiegel
- Controleer de inhoud van de verpakking op beschadigingen.
- Schakel de stroom uit voordat u begint met werkzaamheden aan de elektrische installatie.
- Verzeker u ervan dat de gekozen plaats van installatie voldoet aan de vermelde veiligheidsnormen.
- De elektrische installatie dient conform de geldende, nationale voorschriften uitgevoerd te worden.
- De elektrische aansluiting dient beveiligd te zijn door een aardlekschakelaar met een nominale aanspreekstroom van ten hoogste 30mA.
- Schakel een erkend elektricien in indien u twijfelt bij de aansluiting van de elektriciteit.
- Bewaar deze gebruiksaanwijzing zorgvuldig.

Toepassingen

- Deze spiegelverlichting kan gebruikt worden in de badkamer op plaatsen vallend onder Zone 3 (zie afbeelding)

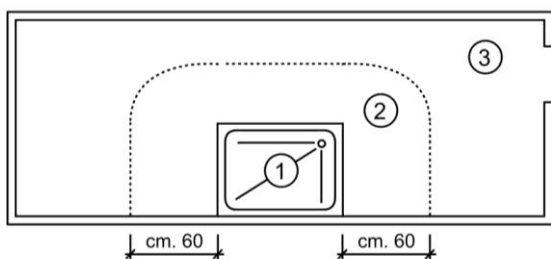
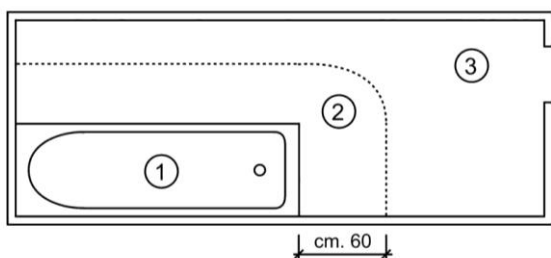

Eigenschappen:

- Floatglas dikte 4 mm
- Randen licht rond geslepen
- Ledverlichting rondom achter spiegel
- Leds 120 p/meter, 9.6 Watt p/meter
- Kleur Led Cool White 5500K
- Voltage 230V
- Incl. driver 230V – 12V DC
- Energieefficiëntieklasse: A++, A+, A
- Klasse IP21 CL. II
- Met geïntegreerd ophangstelsel
- Incl. wandhaken, schroeven en pluggen
- Verpakt per stuk in doos

Specificaties

Art.nr.	HxBxD (mm)	Positie lichtvlak	Verlichting
620161	650x750x25	Rondom achterzijde	Led
620162	650x900x25	Rondom achterzijde	Led
620163	650x1200x25	Rondom achterzijde	Led
620164	650x1350x25	Rondom achterzijde	Led



Montage

- Leg de spiegel op een vlakke, schone en zachte ondergrond.
- Meet de hartafstand tussen de beugelhouders op.
- Bepaal hiermee positie van de wandhaken op de wand.
- Monteer de wandhaken.
- Sluit de verlichting via de kroonsteen op het lichtnet aan.
- Bevestig de spiegel aan de muur door de uitgestanste beugelhouders van de spiegel over de wandhaken te plaatsen.

Reiniging/Onderhoud/Gebruik

- De spiegel dient met een zachte droge doek gereinigd te worden.
- Voor hardnekkige vlekken kunt u een leren zeem gebruiken die in warm water uitgespoeld en goed uitgewrongen is. Eventuele achtergebleven druppels aan de randen moeten verwijderd worden.
- Geen chemicaliën of reinigingsmiddelen gebruiken!
- Voorkom vocht of water op dit product.
- De leds behoeven geen specifiek onderhoud. Vervanging van / of reparatie aan de leds is niet toegestaan.
- Spiegel van de muur afnemen. Let op ontkoppel de bedrading van de spiegel!

Garantie

- De garantieperiode op dit product bedraagt 2 jaar.
- Bij verwerking van de verzilveringslaag van de spiegel is de garantie enkel geldig bij correct onderhoud en conforme plaatsing. Zie ook EN1036
- Aangezien de installatie van dit product van vele factoren afhangt die niet door ons kunnen worden beïnvloed, moeten we iedere aansprakelijkheid, die verder gaat dan het vervangen van een foutief product, afwijzen. Dit geldt in het bijzonder voor gevolg- en vermogensschades, veroorzaakt door foutieve montage. Let u hierbij ook op onze algemene leveringsvoorwaarden.
- Neem bij vragen of klachten contact op met uw leverancier.