

## SPIEGEL MET VERLICHTING DUPLICE-LED

### Attentie!

- Bestudeer zorgvuldig deze montagehandleiding voor aanvang van de montage van de spiegel.
- Controleer de inhoud van de verpakking op beschadigingen.
- Schakel de stroom uit voordat u begint met werkzaamheden aan de elektrische installatie.
- Verzekert u ervan dat de gekozen plaats van installatie voldoet aan de vermelde veiligheidsnormen.
- De elektrische installatie dient conform de geldende, nationale voorschriften uitgevoerd te worden.
- De elektrische aansluiting dient beveiligd te zijn door een aardlekschakelaar met een nominale aanspreekstroom van ten hoogste 30mA.
- Schakel een erkend elektricien in indien u twijfelt bij de aansluiting van de elektriciteit.
- Bewaar deze gebruiksaanwijzing zorgvuldig.

### Toepassingen

- Deze spiegelverlichting kan gebruikt worden in de badkamer op plaatsen vallend onder Zone 3 (zie afbeelding)

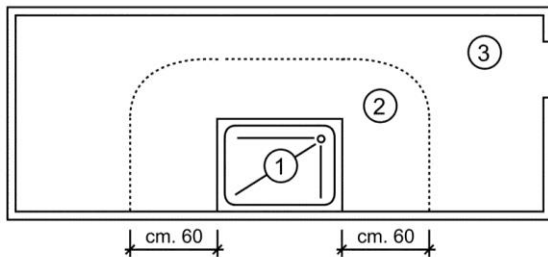
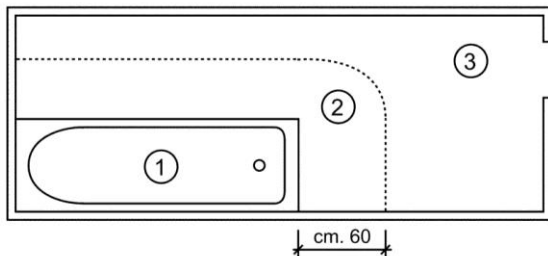

### Eigenschappen:

- Floatglas dikte 4 mm
- Randen vlak geslepen
- Ledverlichting links en rechts achter spiegel
- Leds 120 p/meter, 9.6 Watt p/meter
- Kleur Led Cool White 5500K
- Voltage 230V
- Incl. driver 230V – 12V DC
- Energie-efficiëntieklasse: A++, A+, A
- Klasse IP23 CL. II
- Met geïntegreerd ophangstelsel
- Incl. wandhaken, schroeven en pluggen
- Verpakt per stuk in doos

### Specificaties:

art.nr.	afmeting spiegel	afmeting lichtvlak l/r	verlichting	OPTIONEEL spiegel verwarming	
	h x b x d mm	h x b mm		art.nr	h x b mm
620220	700 x 500 x 37	500 x 40	10W	-	-
620221	700 x 600 x 37	500 x 40	10W	-	-
620222	700 x 800 x 37	500 x 40	10W	680015	274 x 274
620223	700 x 1000 x 27	500 x 40	10W	680016	524 x 524
620224	700 x 1200 x 37	500 x 40	10W	680018	524 x 740
620229	700 x 1300 x 37	500 x 40	10W	680018	524 x 740



### Montage

- Leg de spiegel op een vlakke, schone en zachte ondergrond.
- De achterzijde van het rvs kader is voorzien van uitgestanste beugelhouders. Meet de hartafstand tussen de beugelhouders op.
- Bepaal hiermee de positie van de wandhaken op de wand.
- Monteer de wandhaken.
- Sluit de verlichting via de kroonsteen op het lichtnet aan.
- Bevestig de spiegel aan de muur door de uitgestanste beugelhouders van de spiegel over de wandhaken te plaatsen.

### Reiniging/Onderhoud/Gebruik

- De spiegel dient met een zachte droge doek gereinigd te worden.
- Voor hardnekkige vlekken kunt u een leren zeem gebruiken die in warm water uitgespoeld is en goed uitgewrongen is. Eventuele achtergebleven druppels aan de randen moeten verwijderd worden.
- Geen chemicaliën of reinigingsmiddelen gebruiken!**
- Voorkom vocht of water op dit product.**
- De leds behoeven geen specifiek onderhoud. Vervanging van of reparatie aan de leds is niet toegestaan.

### Garantie

- Wij garanderen een onberispelijke kwaliteit van het product en de daarin verwerkte materialen.
- Garantie is niet geldig in geval van onzorgvuldig gebruik of montage. Wij wijzen elke aansprakelijkheid af die verder gaat dan het vervangen van een foutief product. Dit geldt in het bijzonder voor schades, veroorzaakt door foutieve montage en/of gebruik.
- Let hierbij ook op onze algemene leveringsvoorwaarden.
- Bij verwerking van de verzilveringslaag van de spiegel is de garantie enkel geldig bij correct onderhoud en conforme plaatsing. Zie ook EN1036.
- Mocht onverhoopt toch een materiaal- en/of fabricagefout worden geconstateerd, dit product retourneren, vergezeld van een kopie van de aankoopnota en een schriftelijke klachtmelding. Reclamatie dient plaats te vinden binnen 8 dagen na aanschaf.
- De garantieperiode op dit product bedraagt 2 jaar.
- Bewaar deze gebruiksaanwijzing zorgvuldig.
- Neem bij vragen of klachten contact op met uw leverancier.

### Informatie

- Voor meer informatie bezoek onze website op [www.raminex.nl](http://www.raminex.nl).