

SPIEGELS MET VERLICHTING 620109 CIRCLE

Attentie!

- Bestudeer zorgvuldig deze montagehandleiding voor aanvang van de montage van de spiegel of het vervangen van de verlichting.
- Controleer de inhoud van de verpakking op beschadigingen.
- Schakel de stroom uit voordat u begint met werkzaamheden aan de elektrische installatie.
- Verzeker u ervan dat de gekozen plaats van installatie voldoet aan de vermelde veiligheidsnormen.
- De elektrische installatie dient conform de geldende, nationale voorschriften uitgevoerd te worden.
- De elektrische aansluiting dient beveiligd te zijn door een aardlekschakelaar met een nominale aanspreekstroom van ten hoogste 30mA.
- Schakel een erkend elektricien in indien u twijfelt bij de aansluiting van de elektriciteit.
- Bewaar deze gebruiksaanwijzing zorgvuldig.

Toepassingen

- Deze spiegelverlichting kan gebruikt worden in de badkamer op plaatsen vallend onder Zone 3 (zie afbeelding)

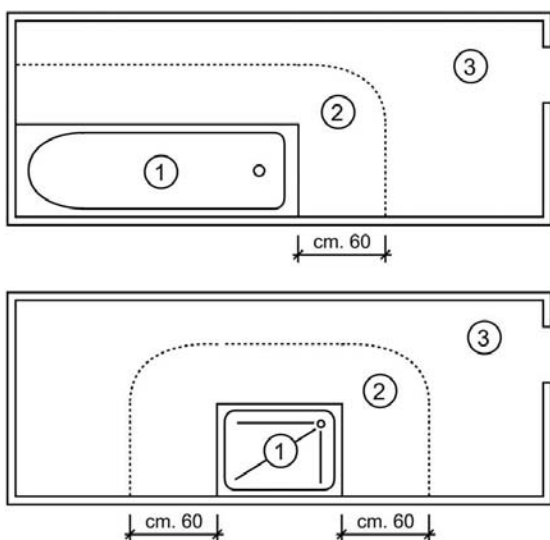

Eigenschappen:

- floatglas dikte 4 mm
- randen licht rond geslepen
- rvs kader met geïntegreerd ophangstelsysteem
- voltage 230V
- TL-verlichting type T9 40W Cool White
- incl. voorschakelapparaat (vsa)
- klasse IP23 CL. II
- incl. wandhaken, schroeven en pluggen
- verpakt per stuk in doos

Specificaties

code	hxbxd(mm)	verlichtings vlak (mm)	positie lichtvlak	verlichting
620109	1000x600x50	Ø 280	boven	1 x 40W
620109	600x1000x50	Ø 280	links of rechts	1 x 40W



Montage

- Leg de spiegel op een vlakke, schone en zachte ondergrond.
- De achterzijde van het rvs kader is voorzien van uitgestanste beugelhouders. Meet de hartafstand tussen de beugelhouders op.
- Bepaal hiermee positie van de wandhaken op de wand.
- Monteer de wandhaken.
- Sluit de verlichting via de kroonsteen op het lichtnet aan
- Bevestig de spiegel aan de muur door de uitgestanste beugelhouders van de spiegel over de wandhaken te plaatsen

Reiniging/Onderhoud/Gebruik

- De spiegel dient met een zachte droge doek gereinigd te worden.
- Voor hardnekkige vlekken kunt u een leren zeem gebruiken die in warm water uitgespoeld en goed uitgewrongen is. Eventuele achtergebleven druppels aan de randen moeten verwijderd worden.
- Geen chemicaliën of reinigingsmiddelen gebruiken!**
- Voorkom vocht of water op dit product.**
- Bij vervanging van de TL-lampen eerst stroom uitschakelen, en wachten tot de lampen afgekoeld zijn. Uitsluitend zelfde type TL en wattage gebruiken.
- Spiegel van de muur afnemen. **Let op ontkoppel de bedrading van de spiegel!**
- Schroef de afdekplaat van het verlichtingscompartment los.**
- Trek voorzichtig de TL-verlichting uit het contactblok.**
- Vervang de lamp.
- Plaats nu de afdekplaat terug en monteer de schroeven.
- Sluit de spiegel opnieuw aan.

Garantie

- De garantieperiode op dit product bedraagt 2 jaar.
- Bij ververing van de verzilveringslaag van de spiegel is de garantie enkel geldig bij correct onderhoud en conforme plaatsing. Zie ook EN1036
- Aangezien de kwaliteit van het aanbrengen van een spiegel-ophangstelsysteem en transformator/driver en of verlichting van vele factoren afhangt, die niet door ons kunnen worden beïnvloed, moeten we iedere aansprakelijkheid, die verder gaat dan het vervangen van een foutief product, afwijzen. Dit geldt in het bijzonder voor gevolg- en vermogensschades, veroorzaakt door foutieve montage. Let u hierbij ook op onze algemene leveringsvoorwaarden.
- Neem bij vragen of klachten contact op met uw leverancier.

Informatie

- Voor meer informatie bezoek onze website op www.raminex.nl.