

SPIEGEL MET INDIRECTE LED VERLICHTING TYPE AMBIANCE

Attentie!

- Alvorens u de spiegel gaat installeren dient u eerst de installatievoorschriften goed te bestuderen.
- Schakel de stroom uit voordat u begint met werkzaamheden aan de elektrische installatie.
- Verzekert u ervan dat de gekozen plaats van installatie voldoet aan de vermelde veiligheidsnormen
- De elektrische installatie dient conform de geldende, nationale voorschriften uitgevoerd te worden.
- De elektrische aansluiting dient beveiligd te zijn door een aardlekschakelaar met een nominale aanspreekstroom van ten hoogste 30mA.
- Schakel een erkend elektricien in indien u twijfelt bij de aansluiting van de elektriciteit.
- Bewaar deze gebruiksaanwijzing zorgvuldig.

Toepassingen

- Deze spiegelverlichting IP44 kan gebruikt worden in de badkamer op plaatsen vallend onder *Zone 2 en 3* (zie afbeelding)

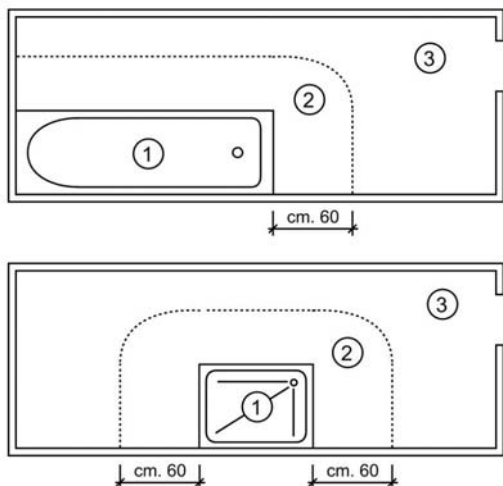

Inhoud

- Alvorens u de spiegel gaat installeren dient u eerst de inhoud van de verpakking te controleren. Dit product bestaat uit de volgende onderdelen:
- Spiegel met 5 mm facet
- 16 x 4 leds cool white
- Achterkast wit gepoedercoat
- Leddriver
- Aan / uit sensor schakelaar
- Bevestigingsset:
- 4 schroeven en pluggen
- 2 x bevestigingshaak

Art.nr./Afmeting:

- 62.0070 700 x 500 x 55 h x b x d in mm
- 62.0071 800 x 600 x 55 h x b x d in mm



Montage van de spiegel aan de wand.

- Bepaal de plaats van de spiegel in de badkamer.
- Neem spiegel van de metalen achterkast af, door de spiegel met haken voorzichtig uit de beugels van de kast naar boven te schuiven. Ontkoppel de ledkabels. Leg de spiegel op een op een vlakke zachte ondergrond, op bijvoorbeeld een deken.
- Plaats de achterkast tegen de muur en teken met een potlood in de vier voorgestane gaten de positie voor de boorgaten af.
- Boor gaten in de muur. Controleer vooraf of hier geen elektra of waterleiding loopt.
- Gebruik afhankelijk van de muur de correcte pluggen.
- Voer de aanvoerkabel van de elektra door de rubber afsluitring van de achterkast en bevestig de achterkast aan de muur.
- Sluit de elektrische bedrading (incl. aarddraad) aan op het aansluitdoosje.
- Plaats de spiegel voorzichtig op de achterkast. Controleer de afdichtingslip tussen spiegel en achterkast.

Reiniging/Onderhoud/Gebruik

- De spiegel dient met een zachte droge doek gereinigd te worden.
- Voor hardnekkige vlekken kunt u een leren zeem gebruiken die in warm water uitgespoeld en goed uitgewrongen is. Eventuele achtergebleven druppels aan de randen moeten verwijderd worden.
- Geen chemicaliën of reinigingsmiddelen gebruiken!**
- Voorkom vocht of water op dit product.**
- Bij ververing van de verzilveringslaag van de spiegel is de garantie enkel geldig bij correct onderhoud en conforme plaatsing. Zie ook EN1036.

Aansprakelijkheid

- Wij garanderen een onberispelijke kwaliteit van het product en de daarin verwerkte materialen.
- Aangezien de kwaliteit van het aanbrengen van een spiegel-ophangsysteem en transformator/driver en of verlichting van vele factoren afhangt, die niet door ons kunnen worden beïnvloed, moeten we iedere aansprakelijkheid, die verder gaat dan het vervangen van een foutief product, afwijzen. Dit geldt in het bijzonder voor gevolg- en vermogensschades, veroorzaakt door foutieve montage. Let u hierbij ook op onze algemene leveringsvoorwaarden.